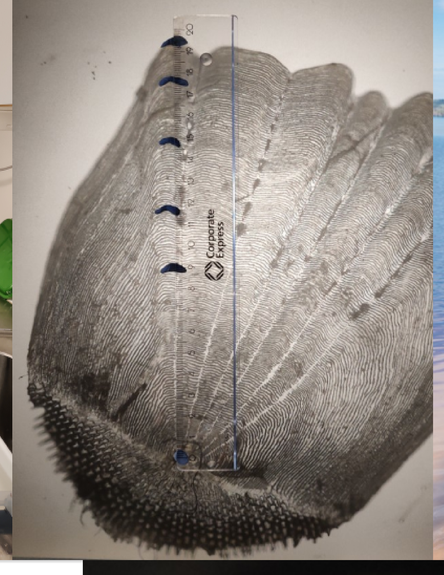

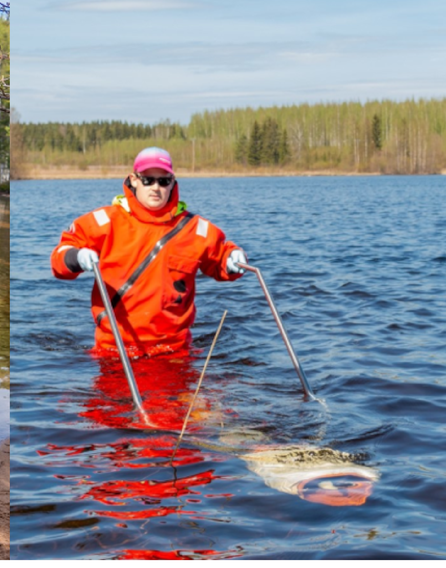

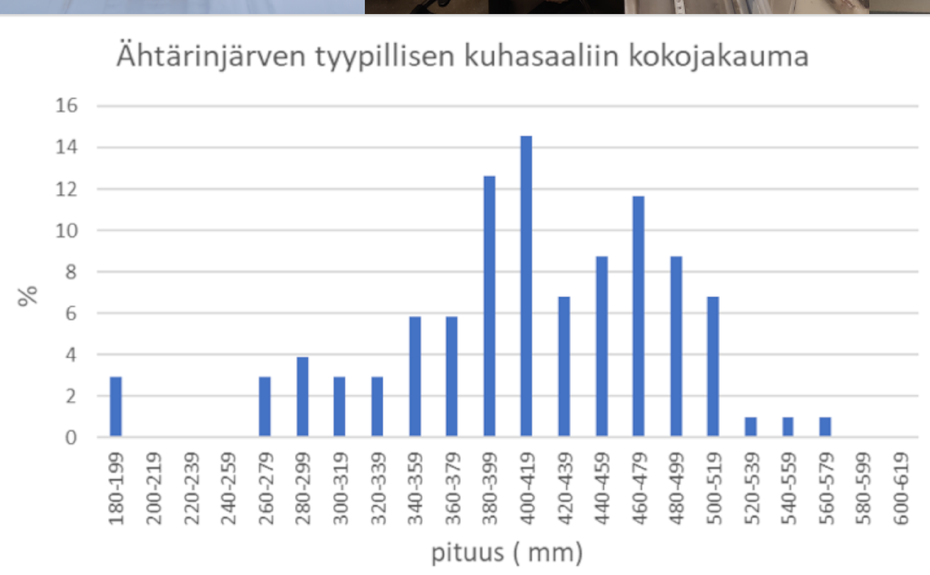

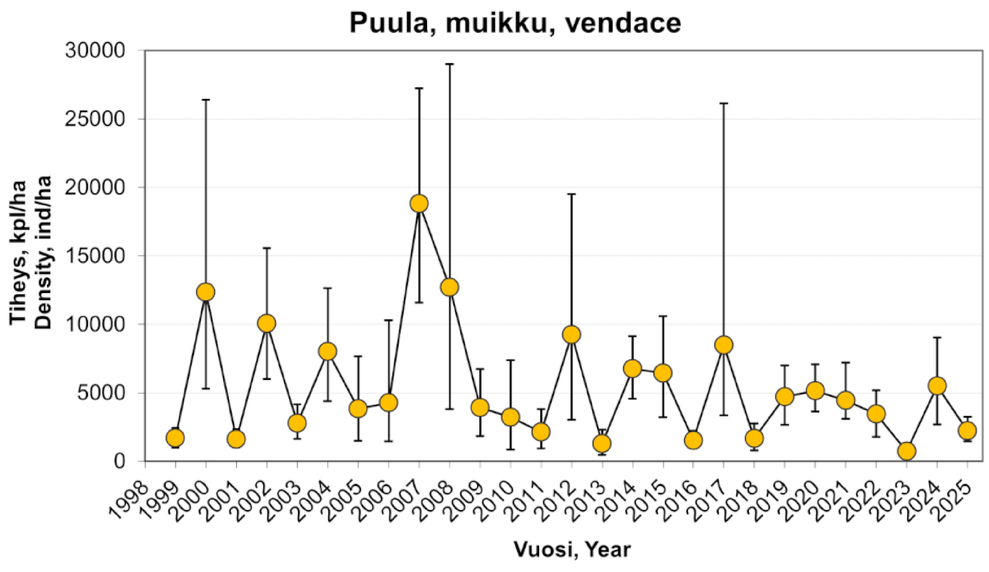

© Tuula Väänänen, Mikko Mäkinen

Vastuussa julkaisemisesta
Mikko Mäkinen,
Jyväskylän yliopisto

https://www.luke.fi/fi/projektit/kake

Kaupallisen kalastuksen kehittämisohjelma (KaKe)

Kehittämisohjelman päätavoitteena on parantaa kotimaisen kalastuksen kannattavuutta, kestävyyttä sekä lisätä luonnonkalan tarjontaa kuluttajille ja jalostukseen. Samalla luodaan valmiuksia tulevaisuuden uusille teknologioille ja toimintatavoille. Tavoitteiden yhtenä määrittäjänä on Kotimaisen kalan edistämisohjelmassa mainitut kaupalliselle kalastukselle asetetut tavoitteet.

Hankkeen kesto
09/2023 - 06/2026

JYU:n kokonaisbudjetti
170 400 €

EU-rahoitus
84 348 €

Tietopohjaisen kalavarojen ja kestävän kalastuksen hallinnan- työpaketti, partnerina Jyväskylän yliopisto (JYU)

Työpaketin tavoitteena on lisätä tietoa kestävyyden eri komponenteista (ekologinen, sosiaalinen ja taloudellinen), kehittää menetelmiä kestävyyden arviointiin sekä lisäämällä tietoja kalastuksen ja kalavarojen tilasta ja vähentää kaupallisten kalastajien luvansaantiin liittyviä kiistoja niin sisävesillä kuin rannikolla. Parantamalla tietopohjaa ja kalavarojen tietopohjaiseen hallinnointiin liittyvää osaamista kaikilla tasoilla, voidaan tunnistaa kestävästi hyödynnettävissä olevia resursseja kaupalliselle rannikko- ja sisävesikalastukselle, edistää kalavesille pääsyä, ennaltaehkäistä ristiriitatilanteita ja edistää kestävää kasvua sekä lisätä kotimaisen kalan elintarvikekäyttöä.

JYVÄSKYLÄN YLIOPISTO
UNIVERSITY OF JYVÄSKYLÄ

Euroopan unionin osarahoittama

ITÄ-SUOMEN YLIOPISTO

Luke LUONNONVARAKESKUS

EMKVR 2021–2027