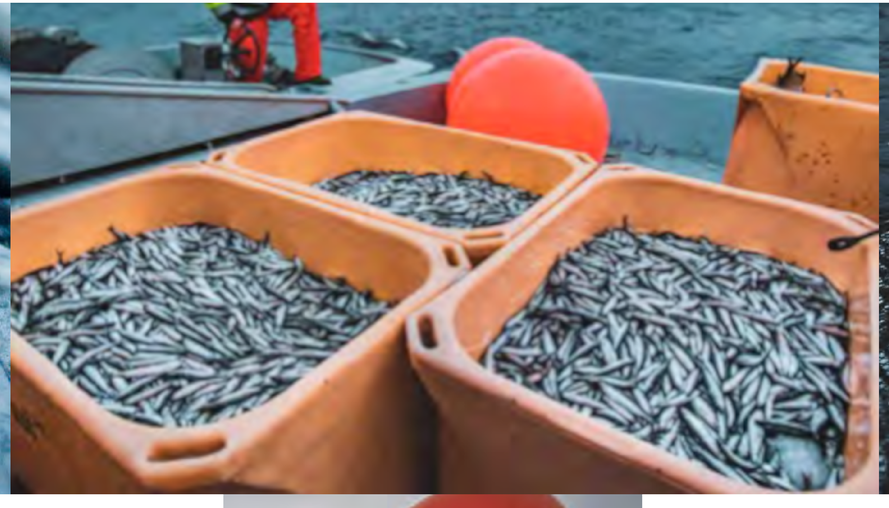

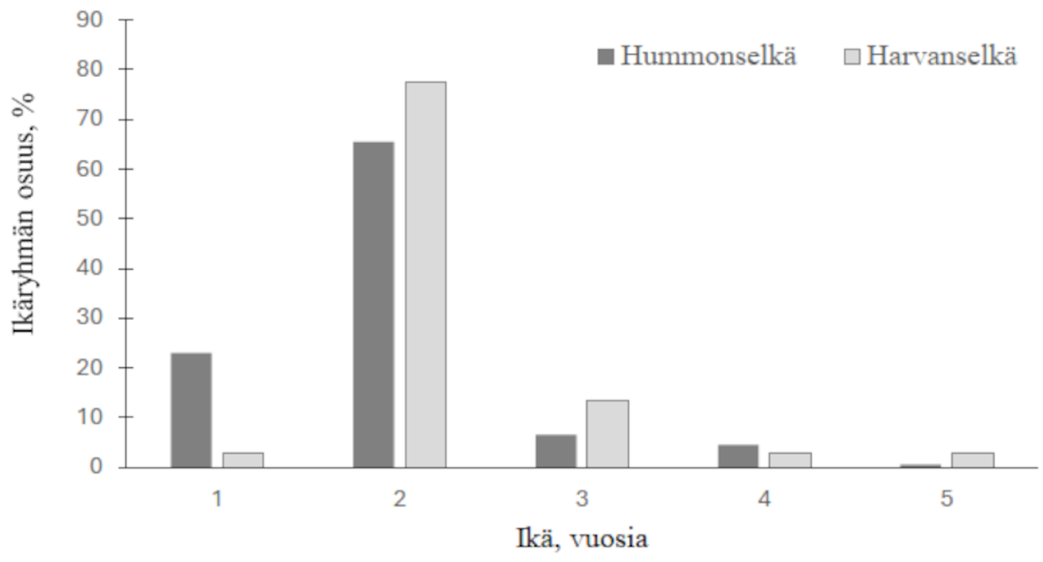

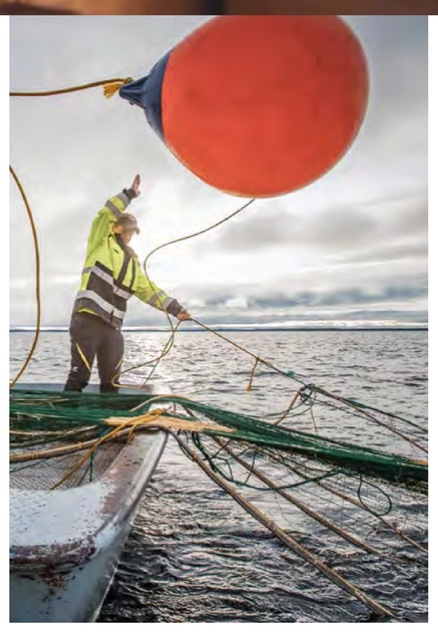

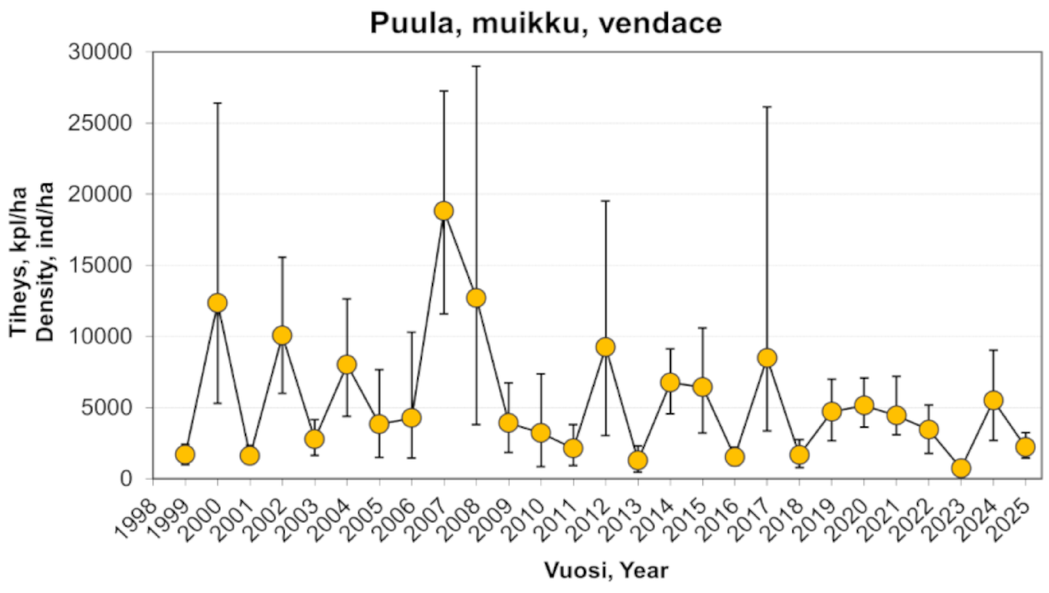

© Itä-Suomen Kalaleader, Tuula Väänänen

Vastuussa julkaisemisesta
Mikko Mäkinen, Jyväskylän yliopisto

https://r.jyu.fi/Gi9

Saimaan viisaasti pyydetty muikku

Saimaan viisaasti pyydetty muikku -hanke edistää sisävesien kestävää kalastusta, kalataloutta ja keskittyy muikun kalastuksen, kantojen tilan sekä kalastuksen ohjausjärjestelmän kehittämiseen Saimaalla ja sen eri altailla. T&K-hankkeen tavoitteena on:

1. Käynnistysvaiheessa määritellä käytettävissä olevaan tietoon perustuen tuotantobiologisesti ja hallinnollisesti mielekkäät alueyksiköt.
2. Selvittää, millä näistä alueyksiköistä asianosaiset ovat halukkaita osallistumaan laatustandardin mukaiseen kalastuksen ja seurannan järjestämiseen ja rahoittamiseen.
3. Varmistaa, että kalastetut muikut voidaan jäljittää takaisin samoille alueille, mistä ne on pyydetty.
4. Muodostaa ja valtuuttaa alueyksikkö-, kalatalousalue- ja/tai laajemmat kalastuksen kestävästä säätelystä vastaavat toimielimet ja valvovat tahot.
5. Laatia osa-aluekohtaiset järjestyssäännöt, seurantaohjelmat ja rahoitusmallit.

Nämä toimet edellyttävät kaikkien asianosaistahojen näkemysten kattavaa selvittämistä ja yhteensovittamista.

Hankkeen kesto
01/2025 - 01/2025

JYU:n kokonaisbudjetti
27 182,00 €

EU-rahoitus
13 509,50 €

JYVÄSKYLÄN YLIOPISTO
UNIVERSITY OF JYVÄSKYLÄ

Euroopan unionin osarahoittama

KALALEADER
Itä-Suomen Kalaleader

EMKVR
2021–2027