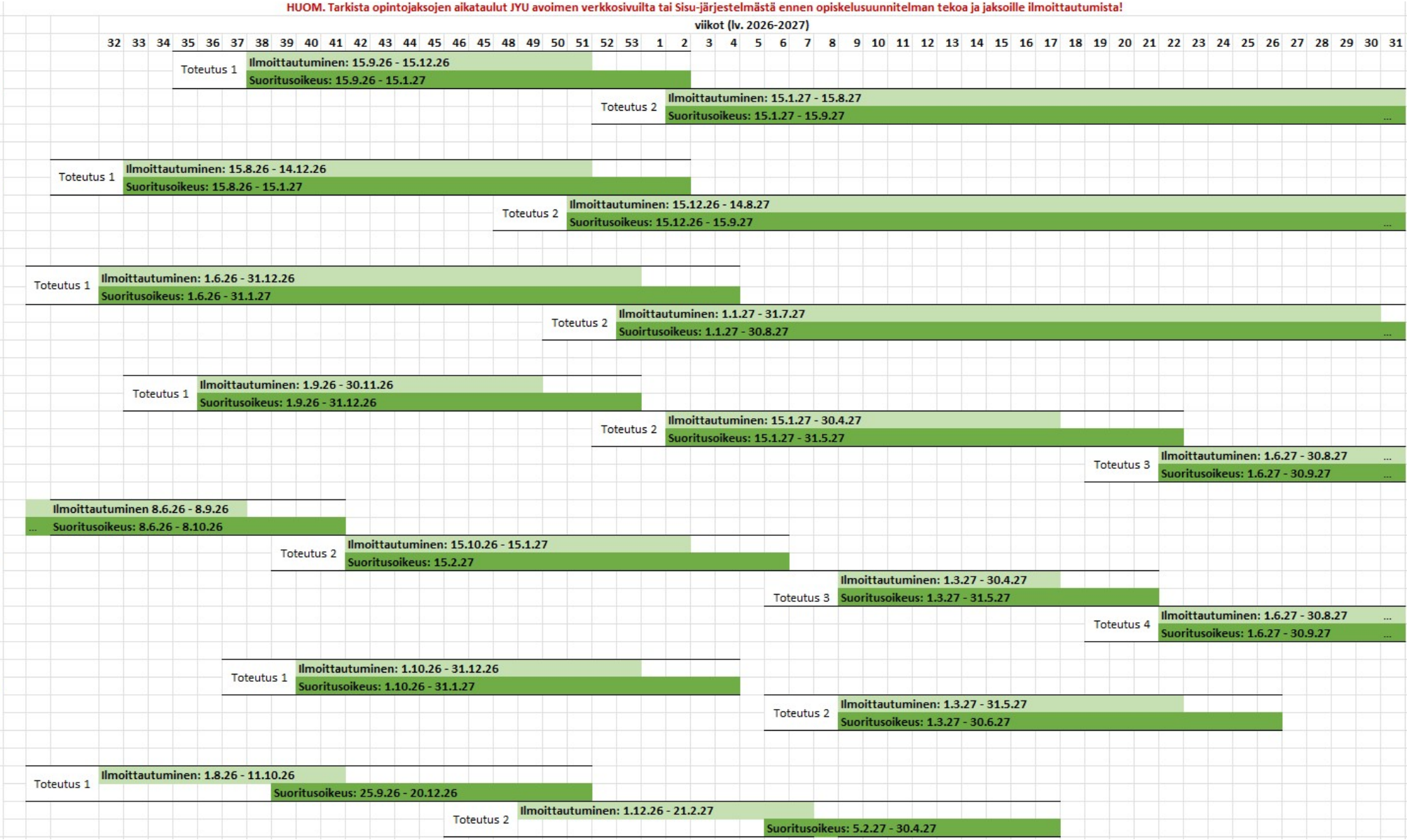HUOM. Tarkista opintojaksojen aikataulut JYU avoimen verkkosivuilta tai Sisu-järjestelmästä ennen opiskelusuunnitelman tekoa ja jaksoille ilmoittautumista!